

Parto così (ore 20:40 circa), lo so è tardi ma il lavoro, la famiglia ...

Sono su piattaforma VERA, su mercato reale, Fiuto impostato con ordini automatici OFF

Ex...	Underlying	Description	Position Clearing	P&L Clrng A	Bd Sz TIF	Bid Action	Ask Quantity	Ask Sz Type	Last Lmt Px	Chg % Aux. P	Change Trnsmt	Lst Sz Cancel	Opt. \Pt/C Pt/C
C...	SPX	Index							1550.35	-0.4...	-6.54	12...	4... 1...

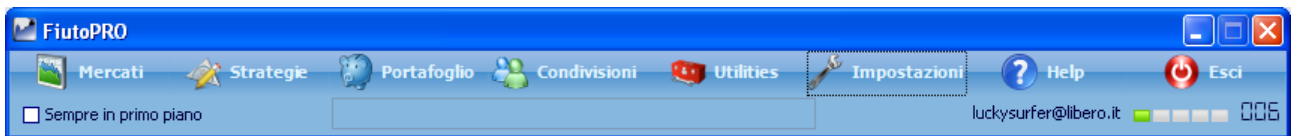

Strategy Builder - 2013-03-25-spx041 2exp- Test

Dati Strategia					Check Strategia						
Saldo Netto	0	Max.Profitto	0	Downside BEP	0		Delta	Gamma	Theta	Vega	Rho
AtNow	0	Max.Rischio	0	Upside BEP	0	Hedge Attivo	OFF	OFF	OFF	OFF	OFF
Consolidato	0	Delta 1%	0	% Down BEP	100	Portafoglio	0.00	0.00	0.00	0.00	0.00
GG Scadenza	0	Gamma 1%	0	% Up BEP	100	Da Proteggere	0.00	0.00	0.00	0.00	0.00
					Check Prezzi		Controllo prezzi OK				

Salva Condividi Portafoglio Analisi Payoff Eseguiti Basket What-If Hedging Workflows Script Genera Tools Setup Mercato Reale

Sottostanti												
+ / -	On	Edit	B / S	Grafico	Nome	Q.ta'	Q.ta' Hedging	Last	Riferimento	P.zo Car.	P / L	Consolidato
✗	☑	✎	👤	📊	S&P 500	0	0	1543	1549.74	0	€ 0.00	€ 0.00
✗	☑	✎	👤	📊	S&P 500 2013-06-20	0	0	1543	1549.74	0	€ 0.00	€ 0.00
+												

Opzioni														
+ / -	On	Edit	B / S	Modo	Nome	Q.ta'	eMaker	Bid	Ask	P.zo Car.	Vol.	Delta	BEP %	P / L
✗	☑	✎	👤	M	OTM C @ 1555 04-2013	0	eMaker	12.9	13.3	0	11.04	0.458	-100	€ 0.00
✗	☑	✎	👤	M	OTM C @ 1560 04-2013	0	eMaker	10.4	10.7	0	10.71	0.404	-100	€ 0.00
✗	☑	✎	👤	M	ATM P @ 1550 04-2013	0	eMaker	17.5	18.4	0	13.21	-0.490	-100	€ 0.00
✗	☑	✎	👤	M	ITM P @ 1555 04-2013	0	eMaker	19.6	20.6	0	12.87	-0.534	-100	€ 0.00
+														

0 Workflows Attivi 0 Ordini Pendenti Notifica Eseguiti ON Ordini Automatici OFF

Attivo condizione 1

Elenco Workflows - 2013-03-25-spx0412exp- Test

Carica Salva Aggiungi Elimina Check Workflows Abilita Tutti Disabilita Tutti Impostazioni

SP 500 - Bid - Tick non Ricevuto

BearCallSpreadCond4

S&P 500
 Storico.1ora.LINEARREG(CLOSE,7)
 Cross Below
 S&P 500
 Storico.1ora.BBANDS UPPERBAND(CLOSE,20,1.6,1.6,0)

Trigger: OFF Esecuzioni: 1 Abilitato

Sell 1 C @ 1555 04-2013 @ JOIN
 Attiverò condizione 6 (quando pronta :))

BearCallSpreadCond1

BearCallSpreadCond1

S&P 500
 Storico.daily.LINEARREG(CLOSE,7)
 Cross Below
 S&P 500
 Storico.daily.BBANDS UPPERBAND(CLOSE,20,1.6,1.6,0)

Trigger: OFF Esecuzioni: 1 Abilitato

ON -> BearCallSpreadCond2
 ON -> BearCalSpreadCond3

BearCallSpreadCond2

BearCallSpreadCond2

S&P 500
 Storico.1ora.LINEARREG(CLOSE,7)
 Cross Above
 S&P 500
 Storico.1ora.BBANDS LOWERBAND(CLOSE,20,1.6,1.6,0)

Trigger: OFF Esecuzioni: 1 Abilitato

Doppio Click sul box di un Workflow per Modificare

Azz anche su IB "official", ovvero sul conto reale ho il problema del tick prezzi:

Strategy Builder - 2013-03-25-spx041 2exp- Test

Dati Strategia				Check Strategia						
Saldo Netto	0	Max.Profitto	0	Downside BEP	0	Delta	Gamma	Theta	Vega	Rho
AtNow	0	Max.Rischio	0	Upside BEP	0	Hedge Attivo	OFF	OFF	OFF	OFF
Consolidato	0	Delta 1%	0	% Down BEP	100	Portafoglio	0.00	0.00	0.00	0.00
GG Scadenza	0	Gamma 1%	0	% Up BEP	100	Da Proteggere	0.00	0.00	0.00	0.00
						Check Prezzi	S&P 500 - Bid - Tick non Ricevuto			

Salva Condividi Portafoglio Analisi Payoff Eseguiti Basket What-If Hedging Workflows Script Genera Tools Setup Mercato Reale

Sottostanti												
+ / -	On	Edit	B / S	Grafico	Nome	Q.ta'	Q.ta' Hedging	Last	Riferimento	P.zo Car.	P / L	Consolidato
✗	✓	✎	BS	📊	S&P 500	0	0	1541.8	1548.58	0	€ 0.00	€ 0.00
✗	✓	✎	BS	📊	S&P 500 2013-06-20	0	0	1541.8	1548.58	0	€ 0.00	€ 0.00

Opzioni														
+ / -	On	Edit	B / S	Modo	Nome	Q.ta'	eMaker	Bid	Ask	P.zo Car.	Vol.	Delta	BEP %	P / L
✗	✓	✎	BS	M	OTM C @ 1555 04-2013	0	eMaker	12.4	12.8	0	11.06	0.446	-100	€ 0.00
✗	✓	✎	BS	M	OTM C @ 1560 04-2013	0	eMaker	10	10.3	0	10.76	0.392	-100	€ 0.00
✗	✓	✎	BS	M	ATM P @ 1550 04-2013	0	eMaker	18.2	18.9	0	13.23	-0.500	-100	€ 0.00
✗	✓	✎	BS	M	ITM P @ 1555 04-2013	0	eMaker	20.3	21.3	0	12.92	-0.545	-100	€ 0.00

1 Workflows Attivi 0 Ordini Pendenti Notifica Eseguiti ON Ordini Automatici OFF

NB provo a vedere come reagisce settando i controlli prima in test a 600 sec

Impostazioni della Strategia

Ticks Prezzi Sessioni Ordini Generale Settlement

Verifica il Timeout dei Tick Real-Time

0 120 240 360 480 600

600 secondi

Verifica i Tick Real-Time con valore Zero

Verifica il numero minimo di Tick Real-Time

0 10 20 30 40 50

OK Annulla

riapro la strategia e tra 10 min vedo se resta verde:

Strategy Builder - 2013-03-25-spx041 2exp- Test

Dati Strategia					Check Strategia										
Saldo Netto	0	Max.Profitto	0	Downside BEP	0	Hedge Attivo	OFF	Gamma	OFF	Theta	OFF	Vega	OFF	Rho	OFF
AtNow	0	Max.Rischio	0	Upside BEP	0	Portafoglio	0.00	0.00	0.00	0.00	0.00	0.00	0.00	0.00	0.00
Consolidato	0	Delta 1%	0	% Down BEP	100	Da Proteggere	0.00	0.00	0.00	0.00	0.00	0.00	0.00	0.00	0.00
GG Scadenza	0	Gamma 1%	0	% Up BEP	100	Check Prezzi	Controllo prezzi OK								

Salva Condividi Portafoglio Analisi Payoff Eseguiti Basket What-If Hedging Workflows Script Genera Tools Setup Mercato Reale

Sottostanti												
+ / -	On	Edit	B / S	Grafico	Nome	Q.ta'	Q.ta' Hedging	Last	Riferimento	P.zo Car.	P / L	Consolidato
✗	✓	✎	👤	📊	S&P 500	0	0	1541.8	1549.76	0	€ 0.00	€ 0.00
✗	✓	✎	👤	📊	S&P 500 2013-06-20	0	0	1541.8	1549.76	0	€ 0.00	€ 0.00

Opzioni														
+ / -	On	Edit	B / S	Modo	Nome	Q.ta'	eMaker	Bid	Ask	P.zo Car.	Vol.	Delta	BEP %	P / L
✗	✓	✎	👤	M	OTM C @ 1555 04-2013	0	eMaker	12.4	12.9	0	10.7	0.457	-100	€ 0.00
✗	✓	✎	👤	M	OTM C @ 1560 04-2013	0	eMaker	10.4	10.7	0	10.56	0.402	-100	€ 0.00
✗	✓	✎	👤	M	ATM P @ 1550 04-2013	0	eMaker	17.5	18.2	0	13.14	-0.489	-100	€ 0.00
✗	✓	✎	👤	M	ITM P @ 1555 04-2013	0	eMaker	19.7	20.4	0	12.84	-0.534	-100	€ 0.00

1 Workflows Attivi 0 Ordini Pendenti Notifica Eseguiti ON Ordini Automatici OFF

Dopo il tempo stimato ritorno al pc ed evidenzia l'anomalia:

Strategy Builder - 2013-03-25-spx041 2exp- Test

Dati Strategia					Check Strategia										
Saldo Netto	0	Max.Profitto	0	Downside BEP	0	Hedge Attivo	OFF	Gamma	OFF	Theta	OFF	Vega	OFF	Rho	OFF
AtNow	0	Max.Rischio	0	Upside BEP	0	Portafoglio	0.00	0.00	0.00	0.00	0.00	0.00	0.00	0.00	
Consolidato	0	Delta 1%	0	% Down BEP	100	Da Proteggere	0.00	0.00	0.00	0.00	0.00	0.00	0.00	0.00	
GG Scadenza	0	Gamma 1%	0	% Up BEP	100	Check Prezzi	S&P 500 - Bid - Tick non Ricevuto								

Salva Condividi Portafoglio Analisi Payoff Eseguiti Basket What-If Hedging Workflows Script Genera Tools Setup Mercato Reale

Sottostanti												
+ / -	On	Edit	B / S	Grafico	Nome	Q.ta'	Q.ta' Hedging	Last	Riferimento	P.zo Car.	P / L	Consolidato
✗	✓	✎	👤	📊	S&P 500	0	0	1542.6	1549.74	0	€ 0.00	€ 0.00
✗	✓	✎	👤	📊	S&P 500 2013-06-20	0	0	1542.6	1549.74	0	€ 0.00	€ 0.00

Opzioni														
+ / -	On	Edit	B / S	Modo	Nome	Q.ta'	eMaker	Bid	Ask	P.zo Car.	Vol.	Delta	BEP %	P / L
✗	✓	✎	👤	M	OTM C @ 1555 04-2013	0	eMaker	12.8	13.3	0	11.01	0.458	-100	€ 0.00
✗	✓	✎	👤	M	OTM C @ 1560 04-2013	0	eMaker	10.3	10.8	0	10.72	0.404	-100	€ 0.00
✗	✓	✎	👤	M	ATM P @ 1550 04-2013	0	eMaker	17.6	18.2	0	13.18	-0.490	-100	€ 0.00
✗	✓	✎	👤	M	ITM P @ 1555 04-2013	0	eMaker	19.8	20.5	0	12.91	-0.534	-100	€ 0.00

1 Workflows Attivi 0 Ordini Pendenti Notifica Eseguiti ON Ordini Automatici OFF

Ma ecco che se lo setto così:

Il verde risplende

Dati Strategia

Saldo Netto	0	Max.Profitto	0	Downside BEP	0
AtNow	0	Max.Rischio	0	Upside BEP	0
Consolidato	0	Delta 1%	0	% Down BEP	100
GG Scadenza	0	Gamma 1%	0	% Up BEP	100

Check Strategia

	Delta	Gamma	Theta	Vega	Rho
Hedge Attivo	OFF	OFF	OFF	OFF	OFF
Portafoglio	0.00	0.00	0.00	0.00	0.00
Da Proteggere	0.00	0.00	0.00	0.00	0.00
Check Prezzi	Controllo prezzi OK				

Sottostanti

+ / -	On	Edit	B / S	Grafico	Nome	Q.ta'	Q.ta' Hedging	Last	Riferimento	P.zo Car.	P / L	Consolidato
✗	☑	✎	👤	📊	S&P 500	0	0	1542.6	1549.86	0	€ 0.00	€ 0.00
✗	☑	✎	👤	📊	S&P 500 2013-06-20	0	0	1542.6	1549.86	0	€ 0.00	€ 0.00

Opzioni

+ / -	On	Edit	B / S	Modo	Nome	Q.ta'	eMaker	Bid	Ask	P.zo Car.	Vol.	Delta	BEP %	P / L
✗	☑	✎	👤	M	OTM C@ 1555 04-2013	0	eMaker	12.8	13.5	0	11.04	0.459	-100	€ 0.00
✗	☑	✎	👤	M	OTM C@ 1560 04-2013	0	eMaker	10.4	10.8	0	10.72	0.405	-100	€ 0.00
✗	☑	✎	👤	M	ATM P@ 1550 04-2013	0	eMaker	17.4	18.5	0	13.26	-0.489	-100	€ 0.00
✗	☑	✎	👤	M	ITM P@ 1555 04-2013	0	eMaker	19.6	20.5	0	12.88	-0.533	-100	€ 0.00

1 Workflows Attivi 0 Ordini Pendenti Notifica Eseguiti ON Ordini Automatici OFF

Quindi a questo punto torno in Fiuto mercato reale sul piattaforma IB paper.

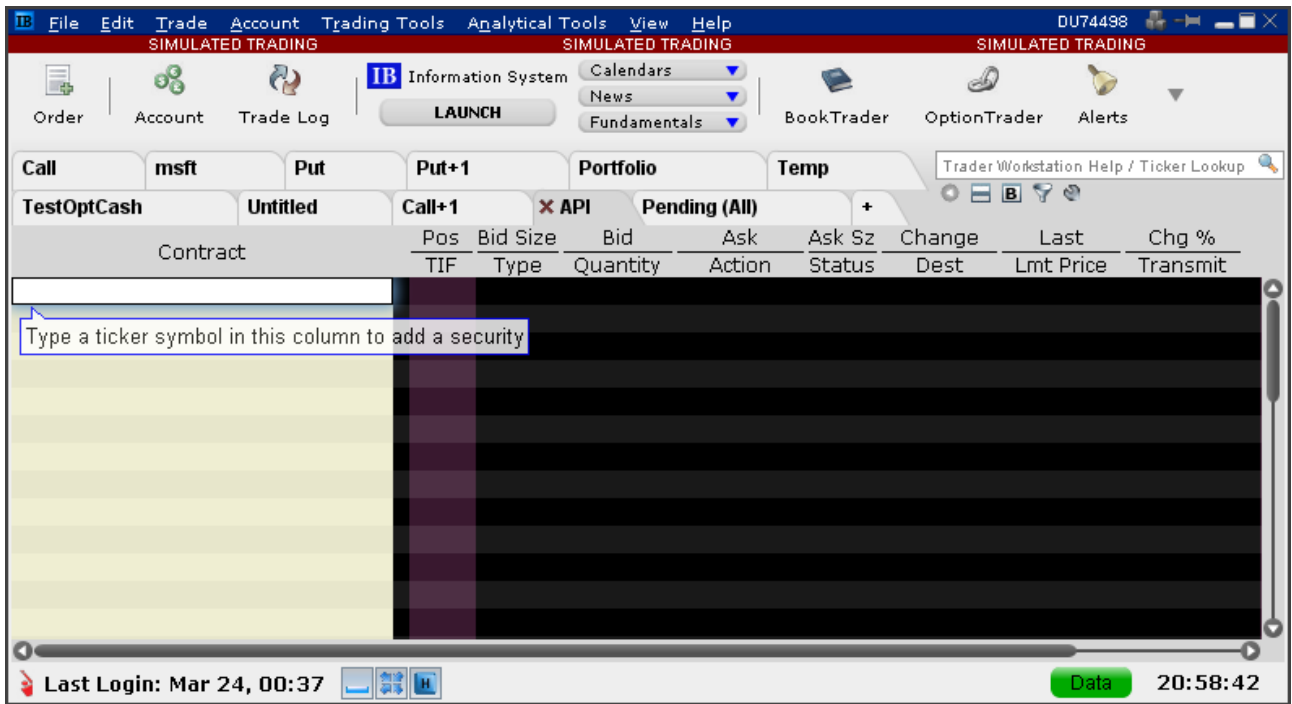

NB sia su real che su paper mi capita durante la giornata qualche episodio come questo:

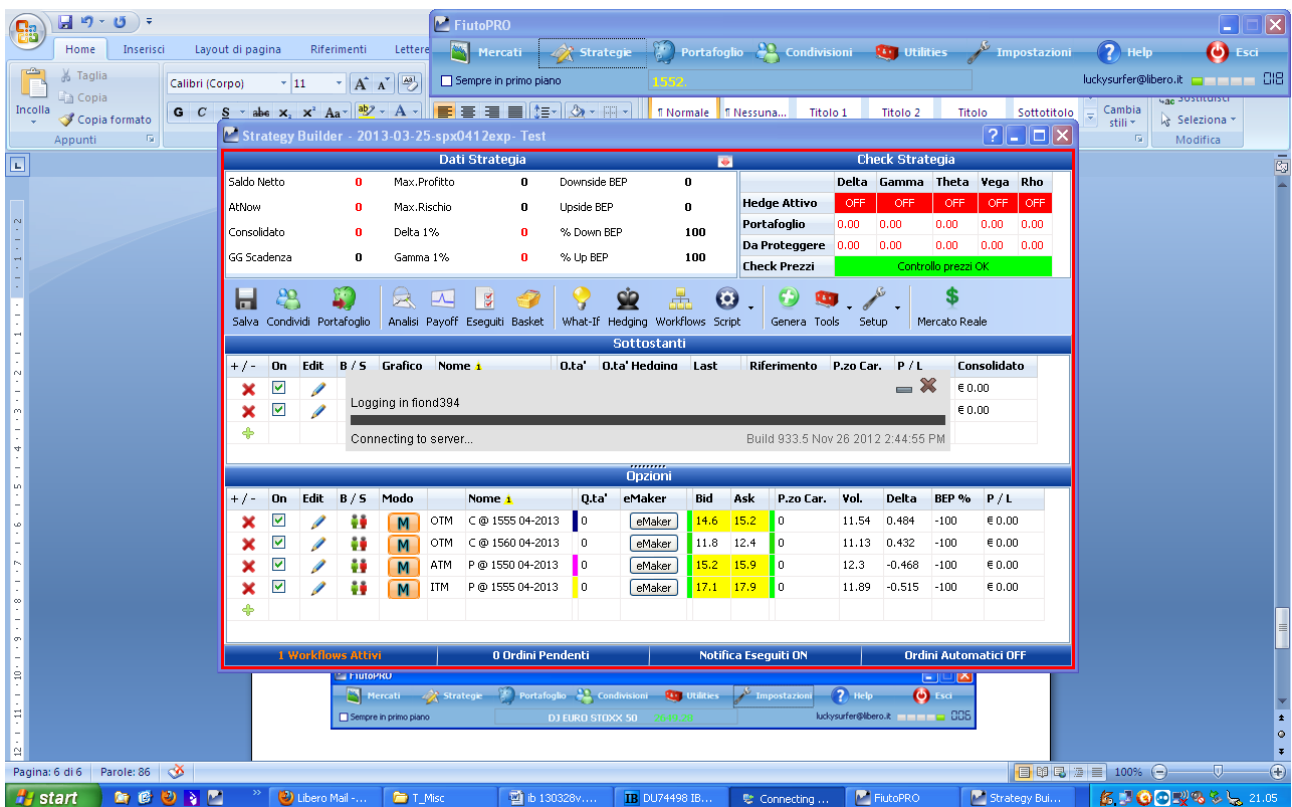

Poi la platform IB si ripristina, ma Fiuto in quegli istanti non rileva anomalie:

Dati Strategia				Check Strategia							
Saldo Netto	0	Max.Profitto	0	Downside BEP	0	Hedge Attivo	OFF	OFF	OFF	OFF	OFF
AtNow	0	Max.Rischio	0	Upside BEP	0	Portafoglio	0.00	0.00	0.00	0.00	0.00
Consolidato	0	Delta 1%	0	% Down BEP	100	Da Proteggere	0.00	0.00	0.00	0.00	0.00
GG Scadenza	0	Gamma 1%	0	% Up BEP	100	Check Prezzi	Controllo prezzi OK				

Sottostanti												
+/-	On	Edit	B/S	Grafico	Nome	Q.ta'	Q.ta' Hedging	Last	Riferimento	P.zo Car.	P/L	Consolidato
X	✓				S&P 500	0	0	1547	1552.25	0	€ 0.00	€ 0.00
X	✓				S&P 500 2013-06-20	0	0	1547	1552.25	0	€ 0.00	€ 0.00

Opzioni														
+/-	On	Edit	B/S	Modo	Nome	Q.ta'	eMaker	Bid	Ask	P.zo Car.	Vol.	Delta	BEP %	P/L
X	✓			M	OTM C @ 1555 04-2013	0	eMaker	14.3	15.1	0	11.35	0.485	-100	€ 0.00
X	✓			M	OTM C @ 1560 04-2013	0	eMaker	11.6	12.3	0	10.98	0.432	-100	€ 0.00
X	✓			M	ATM P @ 1550 04-2013	0	eMaker	15.3	16.1	0	12.45	-0.467	-100	€ 0.00
X	✓			M	ITM P @ 1555 04-2013	0	eMaker	17.3	18.2	0	12.13	-0.513	-100	€ 0.00

E adesso il timeout è attivo ed è a

The 'Impostazioni della Strategia' dialog box is shown with the 'Ticks' tab selected. The 'Verifica il Timeout dei Tick Real-Time' checkbox is checked, and the slider is set to 600 seconds. Other options include 'Verifica i Tick Real-Time con valore Zero' (checked) and 'Verifica il numero minimo di Tick Real-Time' (unchecked).

Devo aver accesso alle 21 circa, vediamo ai dieci minuti

Alle 21:08 ancora OK

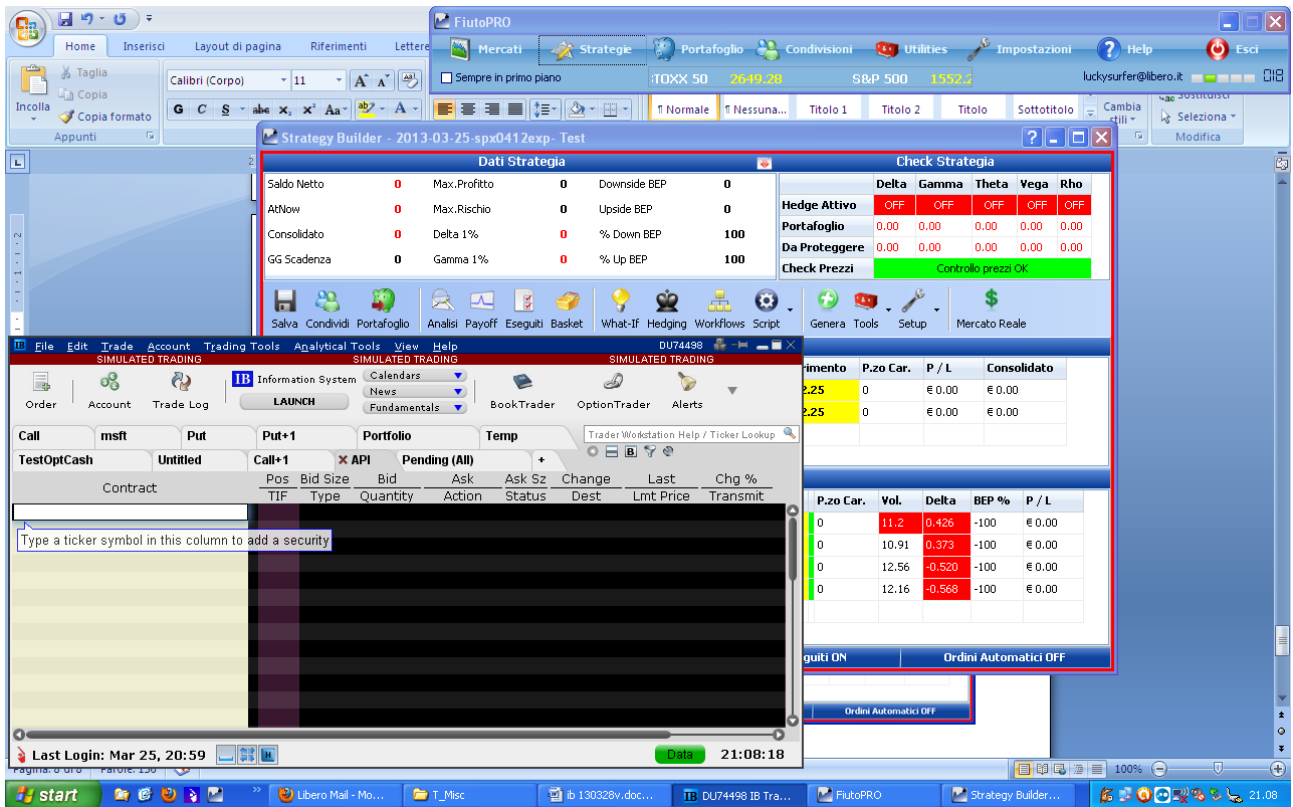

Anche se attivo mercato reale resta il verde:

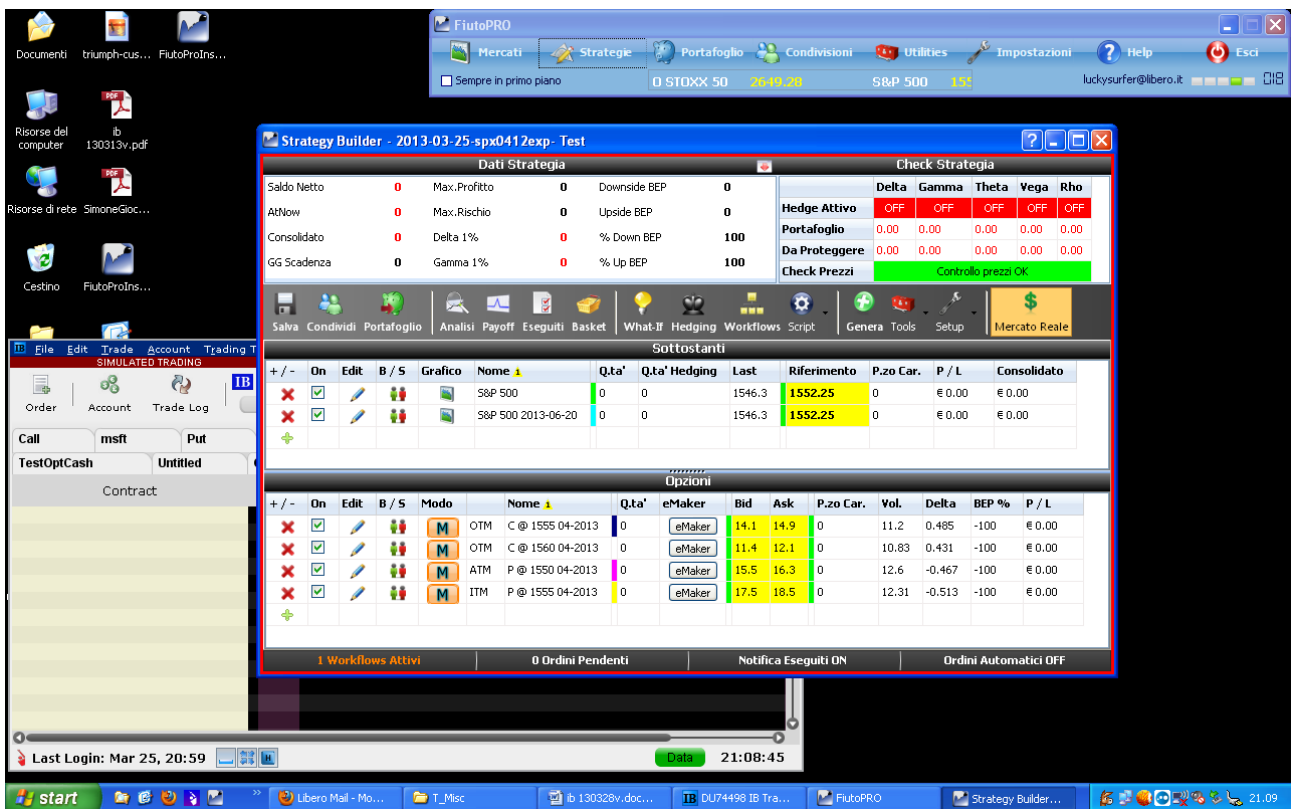

Attenzione, colllpo di scena (notate la elle ferarese che lascia trasparire l'emozione 😊)

Strategy Builder - 2013-03-25-spx0412exp- Test

Dati Strategia					Check Strategia										
Saldo Netto	0	Max.Profitto	0	Downside BEP	0	Hedge Attivo	OFF	Gamma	OFF	Theta	OFF	Vega	OFF	Rho	OFF
AttNow	0	Max.Rischio	0	Upside BEP	0	Portafoglio	0.00	0.00	0.00	0.00	0.00	0.00	0.00	0.00	0.00
Consolidato	0	Delta 1%	0	% Down BEP	100	Da Proteggere	0.00	0.00	0.00	0.00	0.00	0.00	0.00	0.00	
GG Scadenza	0	Gamma 1%	0	% Up BEP	100	Check Prezzi	Controllo prezzi OK								

Salva Condividi Portafoglio | Analisi Payoff Eseguiti Basket | What-If Hedging Workflows Script | Genera Tools Setup | Mercato Reale

Sottostanti												
+ / -	On	Edit	B / S	Grafico	Nome	Q.ta'	Q.ta' Hedging	Last	Riferimento	P.zo Car.	P / L	Consolidato
✗	✓	✎	👤	📊	S&P 500	0	0	1547	1552.13	0	€ 0.00	€ 0.00
✗	✓	✎	👤	📊	S&P 500 2013-06-20	0	0	1547	1552.13	0	€ 0.00	€ 0.00

Opzioni														
+ / -	On	Edit	B / S	Modo	Nome	Q.ta'	eMaker	Bid	Ask	P.zo Car.	Vol.	Delta	BEP %	P / L
✗	✓	✎	👤	M	OTM C @ 1555 04-2013	0	eMaker	14.2	14.9	0	11.28	0.484	-100	€ 0.00
✗	✓	✎	👤	M	OTM C @ 1560 04-2013	0	eMaker	11.5	12.1	0	10.91	0.430	-100	€ 0.00
✗	✓	✎	👤	M	ATM P @ 1550 04-2013	0	eMaker	15.5	16.3	0	12.56	-0.468	-100	€ 0.00
✗	✓	✎	👤	M	ITM P @ 1555 04-2013	0	eMaker	17.5	18.3	0	12.19	-0.514	-100	€ 0.00

1 Workflows Attivi | 0 Ordini Pendenti | Notifica Eseguiti ON | Ordini Automatici OFF

Sono le 21:14, il controllo è attivo ma il verde questa volta permane:

FiutoPRO

Impostazioni della Strategia

Ticks Prezzi Sessioni Ordini Generale Settlement

Verifica il Timeout del Tick Real-Time

0 120 240 360 480 600 600 secondi

Verifica i Tick Real-Time con valore Zero

Verifica il numero minimo di Tick Real-Time

0 .10 20 30 40 50

OK Annulla

Strategy Builder - 2013-03-25-spx0412exp- Test

Dati Strategia					Check Strategia										
Saldo Netto	0	Max.Profitto	0	Downside BEP	0	Hedge Attivo	OFF	Gamma	OFF	Theta	OFF	Vega	OFF	Rho	OFF
AttNow	0	Max.Rischio	0	Upside BEP	0	Portafoglio	0.00	0.00	0.00	0.00	0.00	0.00	0.00	0.00	
Consolidato	0	Delta 1%	0	% Down BEP	100	Da Proteggere	0.00	0.00	0.00	0.00	0.00	0.00	0.00	0.00	
GG Scadenza	0	Gamma 1%	0	% Up BEP	100	Check Prezzi	Controllo prezzi OK								

Salva Condividi Portafoglio | Analisi Payoff Eseguiti Basket | What-If Hedging Workflows Script | Genera Tools Setup | Mercato Reale

Sottostanti												
+ / -	On	Edit	B / S	Grafico	Nome	Q.ta'	Q.ta' Hedging	Last	Riferimento	P.zo Car.	P / L	Consolidato
✗	✓	✎	👤	📊	S&P 500	0	0	1547	1552.13	0	€ 0.00	€ 0.00
✗	✓	✎	👤	📊	S&P 500 2013-06-20	0	0	1547	1552.13	0	€ 0.00	€ 0.00

Opzioni														
+ / -	On	Edit	B / S	Modo	Nome	Q.ta'	eMaker	Bid	Ask	P.zo Car.	Vol.	Delta	BEP %	P / L
✗	✓	✎	👤	M	OTM C @ 1555 04-2013	0	eMaker	14.1	14.9	0	11.25	0.483	-100	€ 0.00
✗	✓	✎	👤	M	OTM C @ 1560 04-2013	0	eMaker	11.4	12.1	0	10.87	0.430	-100	€ 0.00
✗	✓	✎	👤	M	ATM P @ 1550 04-2013	0	eMaker	15.5	16.3	0	12.56	-0.468	-100	€ 0.00
✗	✓	✎	👤	M	ITM P @ 1555 04-2013	0	eMaker	17.5	18.3	0	12.19	-0.514	-100	€ 0.00

1 Workflows Attivi | 0 Ordini Pendenti | Notifica Eseguiti ON | Ordini Automatici OFF

Last Login: Mar 25, 21:05 | Data: 21:14:10

Mi viene da ipotizzare che l'unica differenza è che non sono ancora andato a smanettare nell'interfaccia dei WF !

Aspetto ancora 5 minuti in modo da esser più sicuro del superamento del timeout e poi provo ad attivare i WF e vedo come reagisce il check dei prezzi

OK, ore 21:21

The central area is divided into several sections:

- Dati Strategia:** A table with columns for "Saldo Netto", "Max.Profitto", "Downside BEP", "Max.Rischio", "Upside BEP", "Delta 1%", "% Down BEP", "Gamma 1%", and "% Up BEP".
- Check Strategia:** A table with columns for "Delta", "Gamma", "Theta", "Vega", and "Rho".
- Sottostanti:** A table with columns for "Nome", "Q.ta", "Q.ta' Hedging", "Last", "Riferimento", "P.zo Car.", "P / L", and "Consolidato".
- Opzioni:** A table with columns for "Nome", "Q.ta", "eMaker", "Bid", "Ask", "P.zo Car.", "Vol.", "Delta", "BEP %", and "P / L".

At the bottom of the window, there are status indicators: "1 Workflows Attivi", "0 Ordini Pendenti", "Notifica Eseguiti ON", and "Ordini Automatici OFF". The Windows taskbar at the bottom shows the time as 21:21:38 and the date as Mar 25, 21:10.

Faccio una modifica (che poi annullo) in un wf, lo salvo ..

Elenco Workflows - 2013-03-25-spx0412exp- Test

Carica Salva Aggiungi Elimina Check Workflows Abilita Tutti Disabilita Tutti Impostazioni

Controllo prezzi OK

Trigger: OFF Esecuzioni: 1 Abilitato

OFF -> BearCallSpreadCond2

BearCalSpreadCond4

BearCalSpreadCond4

S&P 500
 Storico.1ora.LINEARREG(CLOSE,7)
 Cross Below
 S&P 500
 Storico.1ora.BBANDS UPPERBAND(CLOSE,20,1.6,1.6,0)

Trigger: OFF Esecuzioni: 1 Abilitato

Sell 1 C @ 1555 04-2013 @ JOIN
 Attiverò condizione 6 (quando pronta :))

BearCallSpreadCond1

BearCallSpreadCond1

S&P 500
 Storico.daily.LINEARREG(CLOSE,7)
 Cross Below
 S&P 500
 Storico.daily.BBANDS UPPERBAND(CLOSE,20,1.6,1.6,0)

Trigger: OFF Esecuzioni: 2 Abilitato

ON -> BearCallSpreadCond2
 ON -> BearCalSpreadCond3

BearCallSpreadCond2

BearCallSpreadCond2

S&P 500
 Storico.1ora.LINEARREG(CLOSE,7)
 Cross Above
 S&P 500
 Storico.1ora.BBANDS LOWERBAND(CLOSE,20,1.6,1.6,0)

Doppio Click sul box di un Workflow per Modificare

E vedo che tutto rimane ok

Strategy Builder - 2013-03-25-spx041 2exp- Test

Dati Strategia					Check Strategia						
Saldo Netto	0	Max.Profitto	0	Downside BEP	0		Delta	Gamma	Theta	Vega	Rho
AtNow	0	Max.Rischio	0	Upside BEP	0	Hedge Attivo	OFF	OFF	OFF	OFF	OFF
Consolidato	0	Delta 1%	0	% Down BEP	100	Portafoglio	0.00	0.00	0.00	0.00	0.00
GG Scadenza	0	Gamma 1%	0	% Up BEP	100	Da Proteggere	0.00	0.00	0.00	0.00	0.00
					Check Prezzi		Controllo prezzi OK				

Salva Condividi Portafoglio | Analisi Payoff Eseguiti Basket | What-If Hedging Workflows Script | Genera Tools Setup | Mercato Reale

Sottostanti												
+ / -	On	Edit	B / S	Grafico	Nome	Q.ta'	Q.ta' Hedging	Last	Riferimento	P.zo Car.	P / L	Consolidato
✗	☑	✎	👤	📊	S&P 500	0	0	1547.5	1552.13	0	€ 0.00	€ 0.00
✗	☑	✎	👤	📊	S&P 500 2013-06-20	0	0	1547.5	1552.13	0	€ 0.00	€ 0.00

Opzioni														
+ / -	On	Edit	B / S	Modo	Nome	Q.ta'	eMaker	Bid	Ask	P.zo Car.	Vol.	Delta	BEP %	P / L
✗	☑	✎	👤	M	OTM C @ 1555 04-2013	0	eMaker	14.1	15	0	11.29	0.436	-100	€ 0.00
✗	☑	✎	👤	M	OTM C @ 1560 04-2013	0	eMaker	11.6	12.2	0	10.99	0.384	-100	€ 0.00
✗	☑	✎	👤	M	ATM P @ 1550 04-2013	0	eMaker	15.2	16	0	12.35	-0.511	-100	€ 0.00
✗	☑	✎	👤	M	ITM P @ 1555 04-2013	0	eMaker	17.2	18.1	0	12.01	-0.559	-100	€ 0.00

1 Workflows Attivi | 0 Ordini Pendenti | Notifica Eseguiti ON | Ordini Automatici OFF

A questo punto direi che il test per sta sera termina.

Provedo a modificare il WF da daily su hourly in hourly su 5 minuti, per poter avere più probabilità che venga verificata qualche condizione.

Domani vi aggiorno.