

FiutoPRO LogMeIn - Sessione remota

2630.97 S&P 500 1567.03

Strategy Builder - 2013-03-25.spx0412exp. Test2 Hto5m

Dati Strategia				Check Strategia						
Saldo Netto	0	Max.Profitto	0	Downside BEP	0	Delta	Gamma	Theta	Vega	Rho
AtNow	0	Max.Rischio	0	Upside BEP	0	Hedge Attivo	OFF	OFF	OFF	OFF
Consolidato	0	Delta 1%	0	% Down BEP	100	Portafoglio	0.00	0.00	0.00	0.00
GG Scadenza	0	Gamma 1%	0	% Up BEP	100	Da Proteggere	0.00	0.00	0.00	0.00

Check Prezzi: Controllo prezzi OK

Sottostanti												
+/ -	On	Edit	B / S	Grafico	Nome	Q.ta'	Q.ta' Hedging	Last	Riferimento	P.zo Car.	P / L	Consolidato
X	✓				S&P 500	0	0	1561.3	1566.92	0	€ 0.00	€ 0.00
X	✓				S&P 500 2013-06-20	0	0	1561.3	1566.92	0	€ 0.00	€ 0.00

Opzioni														
+/ -	On	Edit	B / S	Modo	Nome	Q.ta'	eMaker	Bid	Ask	P.zo Car.	Vol.	Delta	BEP %	P / L
X	✓			M	ITM C @ 1555 04-2013	0	eMaker	19.9	20.5	0	10.16	0.655	-100	€ 0.00
X	✓			M	ITM C @ 1560 04-2013	0	eMaker	16.4	17	0	9.82	0.599	-100	€ 0.00
X	✓			M	OTM P @ 1550 04-2013	0	eMaker	7.8	8	0	11.85	-0.317	-100	€ 0.00
X	✓			M	OTM P @ 1555 04-2013	0	eMaker	9	9.4	0	11.47	-0.361	-100	€ 0.00

1 Workflows Attivi 0 Ordini Pendenti Notifica Eseguiti ON Ordini Automatici ON

Last Login: Mar 28, 14:34 Data 16:21:44



Controllo prezzi OK

### BearCalSpreadCond3

BearCalSpreadCond3

S&P 500  
Storico.1ora.LINEARREG(CLOSE,7)  
Cross Above  
S&P 500  
Storico.1ora.BBANDS UPPERBAND(CLOSE,20,1.6,1.6,0)

Trigger: OFF Esecuzioni: 1  Abilitato

OFF -> BearCallSpreadCond2

### BearCalSpreadCond4

BearCalSpreadCond4

S&P 500  
Storico.5min.LINEARREG(CLOSE,7)  
Cross Below  
S&P 500  
Storico.5min.BBANDS UPPERBAND(CLOSE,20,1.6,1.6,0)

Trigger: OFF Esecuzioni: 1  Abilitato

Sell 1 C @ 1555 04-2013 @ JOIN

Attiverò condizione 6 (quando pronta :))

### BearCallSpreadCond1

BearCallSpreadCond1

S&P 500  
Storico.1ora.LINEARREG(CLOSE,7)  
Cross Below  
S&P 500  
Storico.1ora.BBANDS UPPERBAND(CLOSE,20,1.6,1.6,0)

Trigger: OFF Esecuzioni: 1  Abilitato

Doppio Click sul box di un Workflow per Modificare

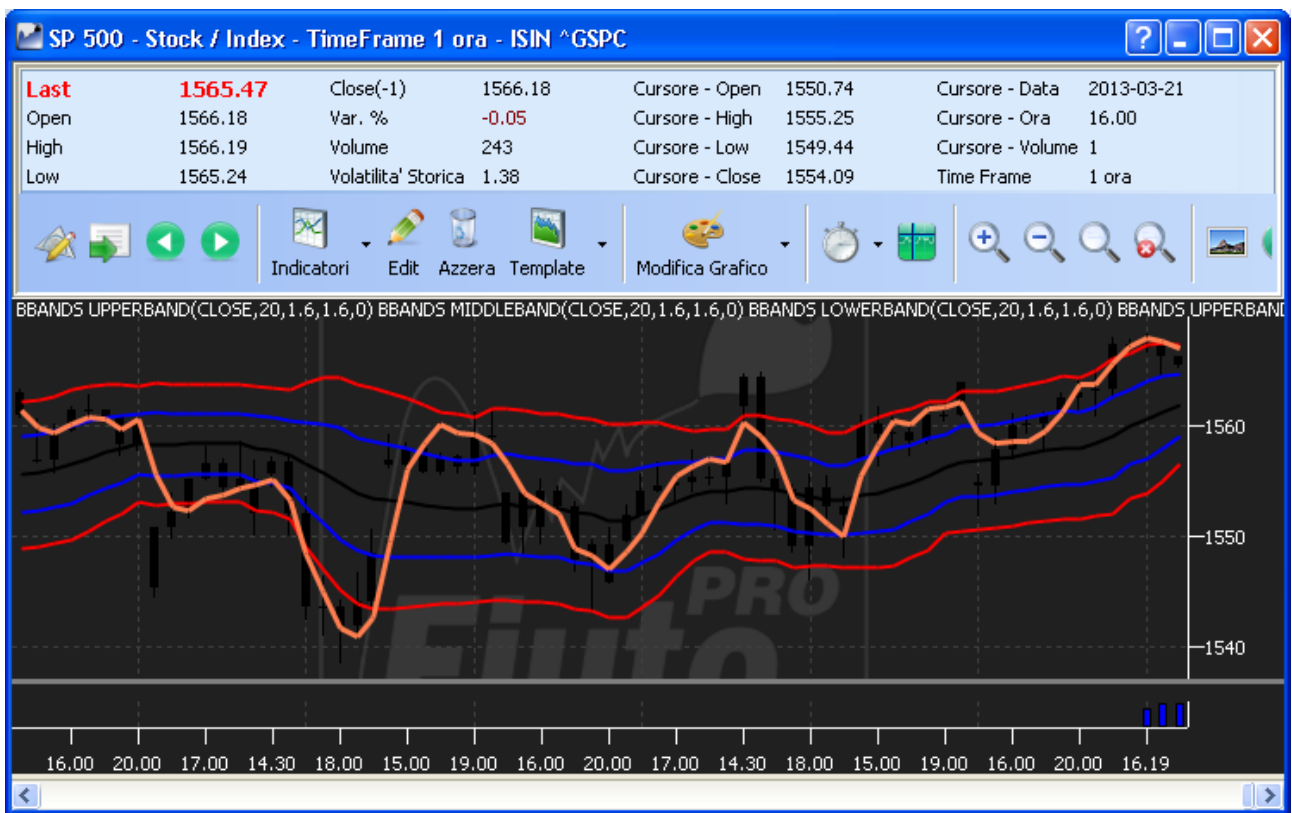

Sta avvenendo il CROSS!!!

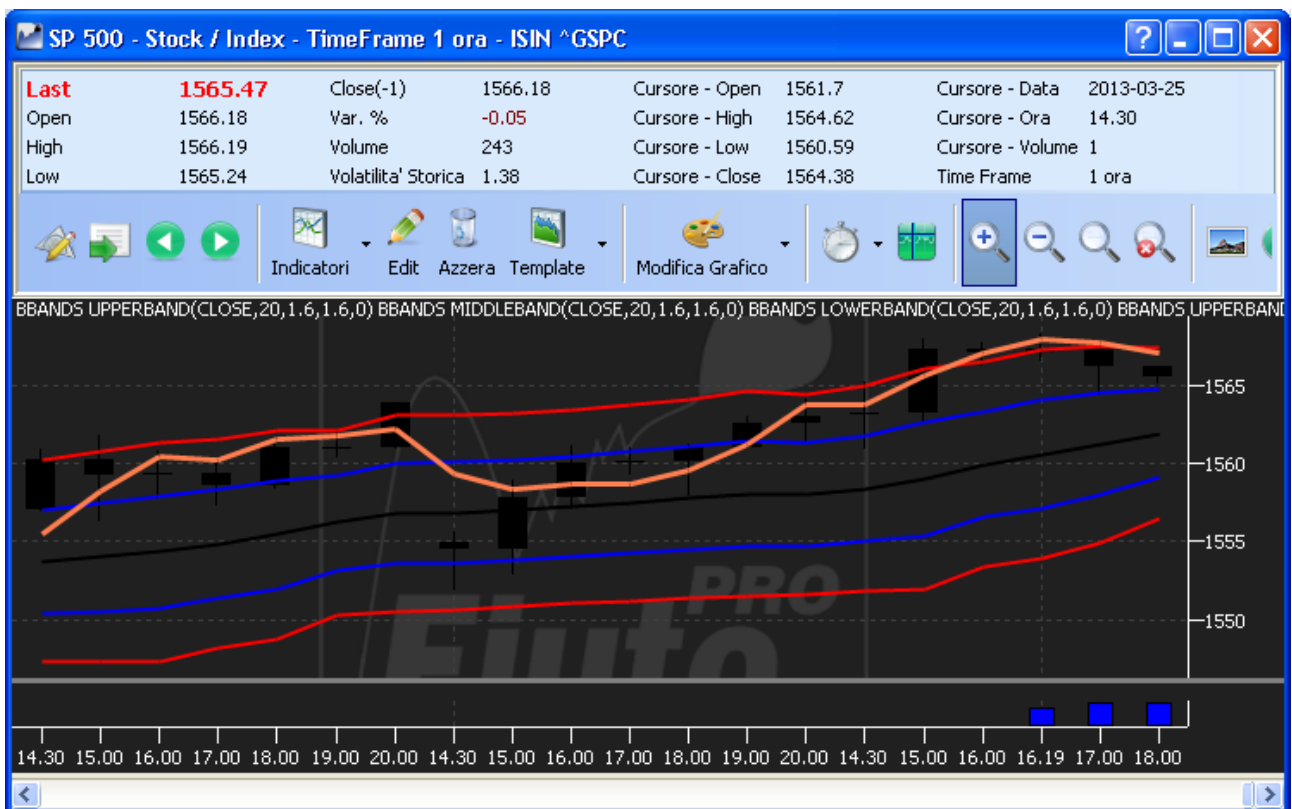

Azz .. ha crossato ma non reagisce ☹

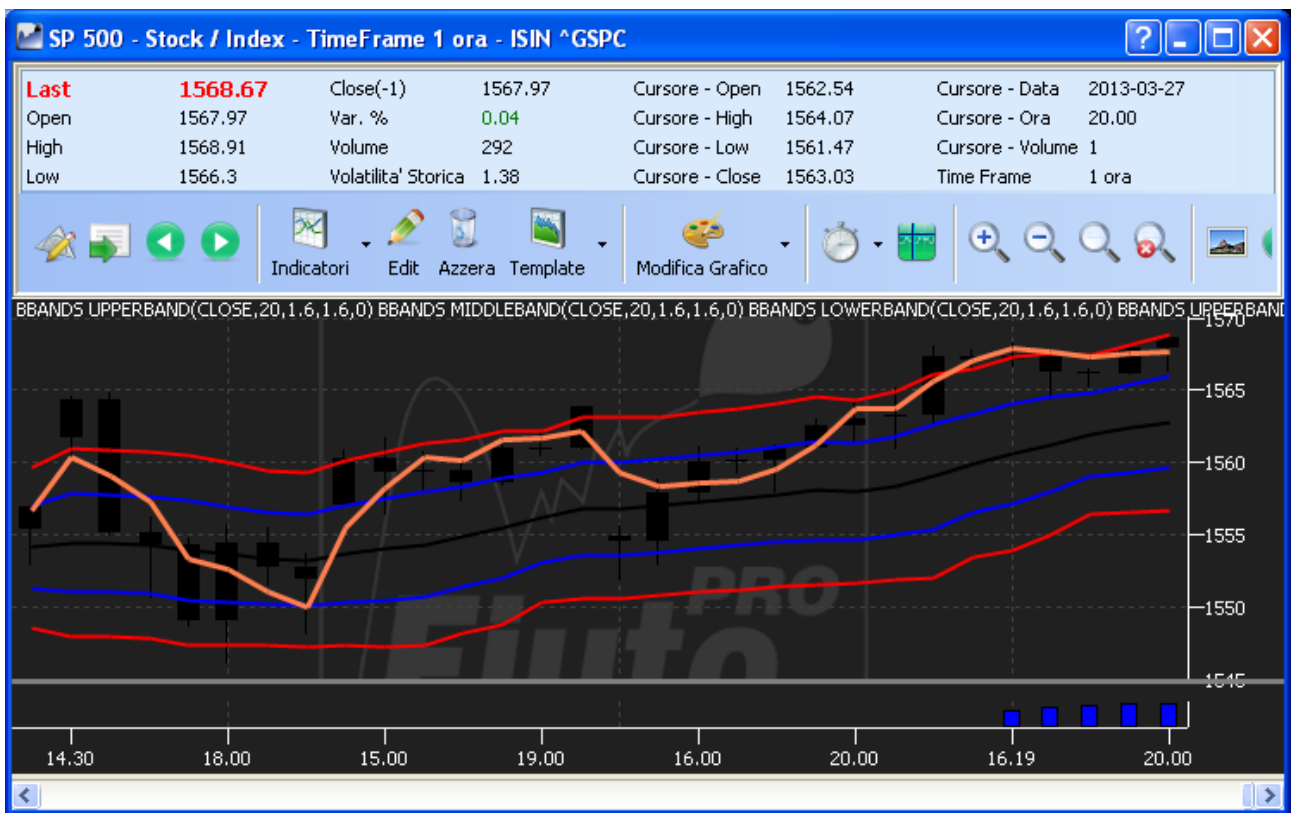

Strategy Builder - 2013-03-25-spx041 2exp- Test2 Hto5m

Dati Strategia					Check Strategia										
Saldo Netto	0	Max.Profitto	0	Downside BEP	0	Hedge Attivo	OFF	Gamma	OFF	Theta	OFF	Vega	OFF	Rho	OFF
AtNow	0	Max.Rischio	0	Upside BEP	0	Portafoglio	0.00	0.00	0.00	0.00	0.00	0.00	0.00	0.00	0.00
Consolidato	0	Delta 1%	0	% Down BEP	100	Da Proteggere	0.00	0.00	0.00	0.00	0.00	0.00	0.00	0.00	0.00
GG Scadenza	0	Gamma 1%	0	% Up BEP	100	Check Prezzi	Controllo prezzi OK								

Sottostanti												
+ / -	On	Edit	B / S	Grafico	Nome	Q.ta'	Q.ta' Hedging	Last	Riferimento	P.zo Car.	P / L	Consolidato
✗					S&P 500	0	0	1563	1569.03	0	€ 0.00	€ 0.00
✗					S&P 500 2013-06-20	0	0	1563	1569.03	0	€ 0.00	€ 0.00

Opzioni														
+ / -	On	Edit	B / S	Modo	Nome	Q.ta'	eMaker	Bid	Ask	P.zo Car.	Vol.	Delta	BEP %	P / L
✗				M	ITM C @ 1555 04-2013	0	eMaker	21.4	22	0	10.3	0.677	-100	€ 0.00
✗				M	ITM C @ 1560 04-2013	0	eMaker	17.8	18.4	0	9.98	0.623	-100	€ 0.00
✗				M	OTM P @ 1550 04-2013	0	eMaker	7.3	7.5	0	12.05	-0.299	-100	€ 0.00
✗				M	OTM P @ 1555 04-2013	0	eMaker	8.4	8.8	0	11.66	-0.342	-100	€ 0.00

1 Workflows Attivi | 0 Ordini Pendenti | Notifica Eseguiti ON | Ordini Automatici ON

Oltretutto il wf da schermata anomala

Elenco Workflows - 2013-03-25-spx0412exp- Test2 Hto5m

Carica Salva Aggiungi Elimina Check Workflows Abilita Tutti Disabilita Tutti Impostazioni

**Controllo prezzi OK**

Cross Below  
S&P 500  
Storico.5min.BBANDS UPPERBAND(CLOSE,20,1.6,1.6,0)

Trigger: OFF Esecuzioni: 1 Abilitato

Sell 1 C @ 1555 04-2013 @ JOIN  
Attiverò condizione 6 (quando pronta :))

**BearCallSpreadCond1**

BearCallSpreadCond1

S&P 500  
Storico.1ora.LINEARREG(CLOSE,7)  
Cross Below  
S&P 500  
Storico.1ora.BBANDS UPPERBAND(CLOSE,20,1.6,1.6,0)

Trigger: OFF Esecuzioni: 1 Abilitato

ON -> BearCallSpreadCond2  
ON -> BearCalSpreadCond3

**BearCallSpreadCond2**

BearCallSpreadCond2

S&P 500  
Storico.5min.LINEARREG(CLOSE,7)  
Cross Above  
S&P 500  
Storico.5min.BBANDS LOWERBAND(CLOSE,20,1.6,1.6,0)

Trigger: OFF Esecuzioni: 1 Abilitato

Buy 1 C @ 1560 04-2013 @ JOIN

Doppio Click sul box di un Workflow per Modificare

NB solo chiudendo in toto Fiuto e riaprendolo l'interfaccia si è ripristinata

Elenco Workflows - 2013-03-25-spx0412exp- Test2 Hto5m

Carica Salva Aggiungi Elimina Check Workflows Abilita Tutti Disabilita Tutti Impostazioni

**Controllo prezzi OK**

S&P 500  
 Storico.5min.LINEARREG(CLOSE,7)  
 Cross Below  
 S&P 500  
 Storico.5min.BBANDS UPPERBAND(CLOSE,20,1.6,1.6,0)

Trigger: OFF Esecuzioni: 1  Abilitato

Sell 1 C @ 1555 04-2013 @ JOIN  
 Attiverò condizione 6 (quando pronta :))

**BearCallSpreadCond1**

BearCallSpreadCond1

S&P 500  
 Storico.1ora.LINEARREG(CLOSE,7)  
 Cross Below  
 S&P 500  
 Storico.1ora.BBANDS UPPERBAND(CLOSE,20,1.6,1.6,0)

Trigger: OFF Esecuzioni: 1  Abilitato

ON -> BearCallSpreadCond2  
 ON -> BearCalSpreadCond3

**BearCallSpreadCond2**

BearCallSpreadCond2

S&P 500  
 Storico.5min.LINEARREG(CLOSE,7)  
 Cross Above  
 S&P 500  
 Storico.5min.BBANDS LOWERBAND(CLOSE,20,1.6,1.6,0)

Trigger: OFF Esecuzioni: 1  Abilitato

Buy 1 C @ 1560 04-2013 @ JOIN

Doppio Click sul box di un Workflow per Modificare

Ma la condizione ora non me la fuma piuù ☹ ☹ ☹

Provo a emulare il cross di Cond1 con due condizioni consequenziali, Cond1A e Cond1B

**Elenco Workflows - 2013-03-25-spx0412exp- Test2 Hto5m**

Carica Salva Aggiungi Elimina Check Workflows Abilita Tutti Disabilita Tutti Impostazioni

**Controllo prezzi OK**

Cross Below S&P 500  
 Storico.5min.BBANDS LOWERBAND(CLOSE,20,1.6,1.6,0)

C @ 1555 04-2013  
 Quantita' = 0

C @ 1560 04-2013  
 Prezzo

C @ 1555 04-2013  
 Quantita' = 0

Trigger: OFF Esecuzioni: 1  Abilitato

Sell 1 C @ 1555 04-2013 @ JOIN

**Cond1A**

Cond1A

S&P 500  
 Storico.1ora.LINEARREG(CLOSE,7) > S&P 500  
 Storico.1ora.BBANDS UPPERBAND(CLOSE,20,1.6,1.6,0)

Trigger: OFF Esecuzioni: 0  Abilitato

ON -> Cond1B

**Cond1B**

Cond1B

S&P 500  
 Storico.1ora.LINEARREG(CLOSE,7) < S&P 500  
 Storico.5min.BBANDS UPPERBAND(CLOSE,20,1.6,1.6,0)

Trigger: OFF Esecuzioni: 0  Abilitato

ON -> BearCallSpreadCond2

**Doppio Click sul box di un Workflow per Modificare**

Attivo e domani vediamo!!!